

En esta sección le informaremos de aquellos puntos importantes para las distintas pruebas que se le van a realizar.

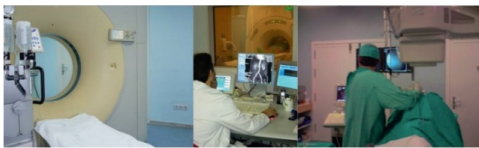

Área de Radiodiagnóstico



El Área de Radiodiagnóstico de la Agencia Sanitaria Costa del Sol es un servicio de apoyo al diagnóstico, en el que se desarrollan las siguientes disciplinas:

- * Radiología convencional
- * Mamografía
- * Ecografía
- * Tomografía computerizada, (TAC)
- * Resonancia magnética
- * Unidad vascular e intervencionista

Somos un amplio equipo de profesionales: facultativos, enfermeras, técnicos especialistas, auxiliares de enfermería, celadores y administrativos que desarrollamos nuestra actividad en el área de radiodiagnóstico del Hospital Costa del Sol de Marbella, el Hospital de Alta Resolución de Benalmádena y el CARE de Mijas.

Nuestro trabajo consiste en realizar pruebas que tienen por objeto la obtención de imágenes que proporcionan un diagnóstico, o la realización de técnicas que producen, además del diagnóstico, un tratamiento.

Para ello contamos con tecnologías de última generación. Disponemos de programas de control de calidad y certificaciones/ acreditaciones de agencias externas que avalan estas buenas prácticas.

¿Quién y cómo se solicita un estudio de Diagnóstico por imagen? El médico que lo atiende en Atención

Primaria o en el Hospital dispone de un amplio catálogo de pruebas, que puede solicitar cumplimentando un formulario de solicitud que le será entregado, debidamente firmado.

¿Debo hacer algo especial antes de realizarme un estudio? En el caso de que necesite una preparación previa (ayuno, normas de preparación, etc.) para realizar una prueba, el médico o personal sanitario que lo atiende le dará información precisa. Solicite la hoja con las "recomendaciones para el paciente" o consulte en www.hcs.es; en Área del Ciudadano/Consejos de Salud/Pruebas y Procedimientos.

¿Dónde solicito cita previa y dónde me puedo realizar la prueba? Con la solicitud que le entreguen, deberá acudir al mostrador de cita previa, (planta -1) donde le informarán del día, la hora y el lugar donde se realizará la exploración.

¿Cuándo están disponibles los resultados de las exploraciones? Dependiendo de la técnica, el personal que le atiende en el Área de Radiodiagnóstico le informará del plazo en el que el médico peticionario recibirá los resultados.

¿Dónde se reciben los resultados de mi estudio? El médico que le ha solicitado el estudio radiológico, tendrá la información accesible en su ordenador en la consulta del Centro de Salud u hospital donde lo atiende.

Hemos diseñado un folleto con la información fundamental.

Puede [descargarlo aquí](#) (o haciendo clic en la imagen).

Información sobre técnicas de imagen

Información para pacientes

Escrito por Administrator

Jueves 30 de Diciembre de 2010 15:17 - Última actualización Miércoles 26 de Octubre de 2016 17:53

- [Información sobre radiaciones ionizantes](#)
- [Información sobre contrastes intravenosos](#)
- [Información sobre escáner \(TC\)](#)
- [Información sobre ecografía](#)
- [Información sobre urografía intravenosa](#)
- [Información sobre pruebas en telemando](#)

[Cómo acceder](#) [Quiénes somos](#) [Trámites](#) [Preparación](#) [Información](#) [Contactar](#)

Cómo acceder al área de radiodiagnóstico en cada uno de los centros.

El equipo humano del área de radiodiagnóstico.

Cómo gestionar sus pruebas; cómo acceder a los resultados.

Qué preparación necesita para cada una de las pruebas.

Información referente a las pruebas realizadas en el área.

Información para pacientes

Escrito por Administrator

Jueves 30 de Diciembre de 2010 15:17 - Última actualización Miércoles 26 de Octubre de 2016 17:53

Contacte con nosotros [teléfono](tel:951976725) (951976725) o a través del





Preparación para Exema Opac (con Citraflex)

2 días antes

DIETA LIGERA
Evite alimentos que contengan cafeína, alcohol, especias, grasas, azúcar, sal y lácteos. Evite el consumo de alcohol y tabaco.

NO FUMAR
Evite fumar y consumir alcohol durante el tratamiento.

1 día antes

DIETA LIGERA
Evite alimentos que contengan cafeína, alcohol, especias, grasas, azúcar, sal y lácteos. Evite el consumo de alcohol y tabaco.

NO FUMAR
Evite fumar y consumir alcohol durante el tratamiento.

El Exema Opac es un medicamento que se utiliza para el tratamiento de la enfermedad de Crohn. Este medicamento actúa sobre el sistema inmunológico y reduce la inflamación de la pared del intestino. El Exema Opac se toma por vía oral y debe tomarse con agua.

Seram

Información para pacientes

El Seram es un medicamento que se utiliza para el tratamiento de la enfermedad de Crohn. Este medicamento actúa sobre el sistema inmunológico y reduce la inflamación de la pared del intestino. El Seram se toma por vía oral y debe tomarse con agua.

Información para pacientes

Escrito por Administrator

Jueves 30 de Diciembre de 2010 15:17 - Última actualización Miércoles 26 de Octubre de 2016 17:53

